STUDIUM UWARUNKOWAŃ I KIERUNKÓW ZAGOSPODAROWANIA PRZESTRZENNEGO GMINY BRZESZCZE

KIERUNKI ZAGOSPODAROWANIA PRZESTRZENNEGO

SKALA 1:10 000

0 250 500 1000 m

Załącznik Nr 4
do Uchwały Nr VIII/83/2019
Rady Miejskiej w Brzeszczach
z dnia 26 czerwca 2019 r.

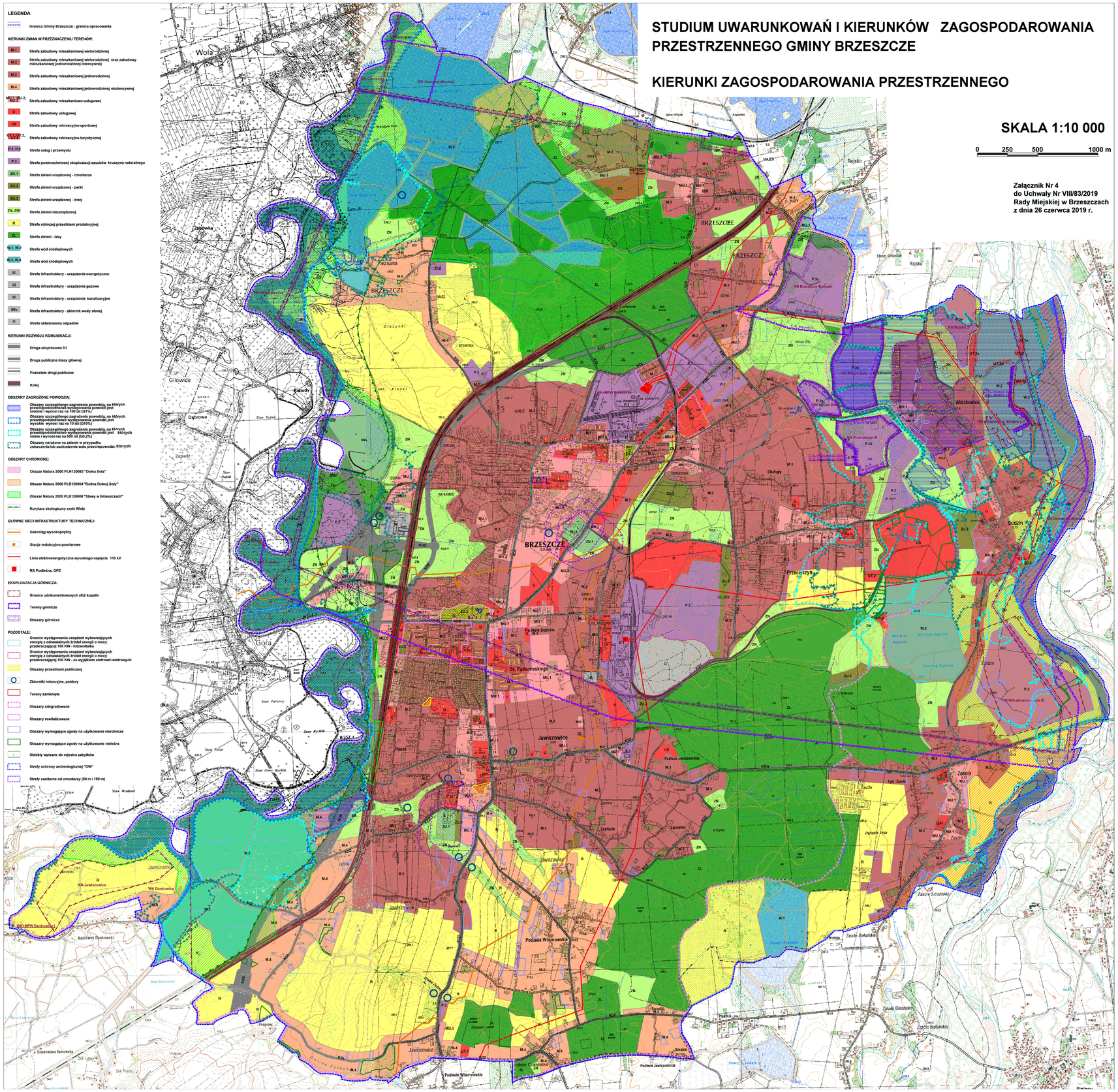
LEGENDA
Granica Gminy Brzeszcze - granica opracowania
KIERUNKI ZMIAN W PRZEZNACZENIU TERENÓW:
M.1 Strefa zabudowy mieszkaniowej wielorodzinnej
M.2 Strefa zabudowy mieszkaniowej wielorodzinnej oraz zabudowy mieszkaniowej jednorodzinnej intensywnej
M.3 Strefa zabudowy mieszkaniowej jednorodzinnej
M.4 Strefa zabudowy mieszkaniowej jednorodzinnej ekstensywnej
MU.1, MU.2, MU.3 Strefa zabudowy mieszkaniowo-usługowej
U Strefa zabudowy usługowej
US Strefa zabudowy rekreacyjno-sportowej
UT.1, UT.2, UT.3 Strefa zabudowy rekreacyjno-turystycznej
P.1, P.2 Strefa usług i przemysłu
P.3 Strefa powierzchniowej eksploatacji zasobów kruszywa naturalnego
ZU.1 Strefa zieleni urządzonej - cmentarze
ZU.2 Strefa zieleni urządzonej - parki
ZU.3 Strefa zieleni urządzonej - inne
ZN, ZNI Strefa zieleni nieurządzonej
R Strefa rolniczej przestrzeni produkcyjnej
ZL Strefa zieleni - lasy
W.1, W.2 Strefa wód śródlądowych
W.3, W.4 Strefa wód śródlądowych
IE Strefa infrastruktury - urządzenia energetyczne
IG Strefa infrastruktury - urządzenia gazowe
IK Strefa infrastruktury - urządzenia kanalizacyjne
IWs Strefa infrastruktury - zbiornik wody słonej
O Strefa składowania odpadów
KIERUNKI ROZWOJU KOMUNIKACJI:
Droga ekspresowa S1
Droga publiczna klasy głównej
Pozostałe drogi publiczne
Kolej
OBSZARY ZAGROŻONE POWODZIĄ:
Obszary szczególnego zagrożenia powodzią, na których prawdopodobieństwo wystąpienia powodzi jest średnie i wynosi raz na 100 lat (Q1%)
Obszary szczególnego zagrożenia powodzią, na których prawdopodobieństwo wystąpienia powodzi jest wysokie wynosi raz na 10 lat (Q10%)
Obszary szczególnego zagrożenia powodzią, na których prawdopodobieństwo wystąpienia powodzi jest których niskie i wynosi raz na 500 lat (Q0,2%)
Obszary narażone na zalanie w przypadku zniszczenia lub uszkodzenia wału przeciwpowodzi, których
OBSZARY CHRONIONE:
Obszar Natura 2000 PLH120083 "Dolina Soły"
Obszar Natura 2000 PLB120004 "Dolina Dolnej Soły"
Obszar Natura 2000 PLB120009 "Stawy w Brzeszczach"
Korytarz ekologiczny rzeki Wisły
GŁÓWNE SIECI INFRASTRUKTURY TECHNICZNEJ:
Gazociąg wysokoprężny
Stacje redukcyjno-pomiarowe
Linia elektroenergetyczna wysokiego napięcia 110 kV
RS Podlesna, GPZ
EKSPLOATACJA GÓRNICZA:
Granice udokumentowanych złóż kopalin
Tereny górnicze
Obszary górnicze
POZOSTAŁE:
Granice występowania urządzeń wytwarzających energię z odnawialnych źródeł energii o mocy przekraczającej 100 KW - fotowoltaika
Granice występowania urządzeń wytwarzających energię z odnawialnych źródeł energii o mocy przekraczającej 100 KW - za wyjątkiem eletrowni wiatrowych
Obszary przestrzeni publicznej
Zbiorniki retencyjne, poldery
Tereny zamknięte
Obszary zdegradowane
Obszary rewitalizowane
Obszary wymagające zgody na użytkowanie nierolnicze
Obszary wymagające zgody na użytkowanie nieleśne
Obiekty wpisane do rejestru zabytków
Strefy ochrony archeologicznej "OW"
Strefy sanitarne od cmentarzy (50 m i 150 m)
Wola
Zabłowka
Głowice
Dąbrowa
Gałudy
Góra
BRZESZCZE
Rajsko
Jawiszowice
Podlesie Wilamowskie
Przecieszyn
Zasole
Soldzin
Włęczkowice
Chałupy
Osiedle Jawiszowickie
Osiedle Przecieszyńskie
Osiedle Zasole
Osiedle Włęczkowickie
Osiedle Rajsko
Osiedle Brzeszczańskie
Osiedle Jawiszowickie
Osiedle Wilamowickie
Osiedle Zasolskie
Osiedle Soldzińskie
Osiedle Chałupy